

LEGENDA MIESTNOSTÍ:

č.m.	NÁZOV MIESTNOSTI	plocha(m ²)	podlaha	poznámka
101.	VSTUPNÁ CHODBA	11,72	KER. DLAŽBA P3	-
102.	WC ŽENY	8,95	KER. DLAŽBA P3	-
103.	WC MUŽI	11,02	KER. DLAŽBA P3	-
104.	UPRATOVAČKA	2,82	KER. DLAŽBA P3	-
105.	WC IMOBILNÝ	4,41	KER. DLAŽBA P3	v.o. = 1800mm
106.	PREDAJŇA - OBČERSTVENIE	82,93	KER. DLAŽBA P3	PROTIŠMYKOVÁ ÚPRAVA
107.	ZADVERIE - HLAVNÝ VSTUP	3,72	KER. DLAŽBA P3	PROTIŠMYKOVÁ ÚPRAVA
108.	PRIPRAVŇA	16,36	KER. DLAŽBA P3	v.o. = 1800mm
109.	KANCELARIA	5,93	KER. DLAŽBA P3	-
110.	CHODBA	9,79	KER. DLAŽBA P3	-
111.	ELEKTROKOTOLŇA	1,68	KER. DLAŽBA P3	PRIESTOR BEZ ZMENY
112.	PREDSIEN - ŠAŤŇA ZAMESTNANCOV	5,44	KER. DLAŽBA P3	PRIESTOR BEZ ZMENY
113.	WC A SPRCHA ZAMESTNANCI	5,63	KER. DLAŽBA P3	PRIESTOR BEZ ZMENY
114.	SKLAD	13,95	KER. DLAŽBA P3	v.o. = 1800mm

LEGENDA HMŔT:

-  -EXISTUJÚCE MURIVO A KONŠTRUKCIE
-  -MURIVO Z TVÁRNIC "Ytong 125 P2-500" hr:125 mm, NA MALTU LEP

POZNÁMKA:

- PRIESTOR MEDZI OKENNÝM OSTENÍM A OKENNÝM RÁMOM SA VYPLŇÍ PUR-PENOU
- PRI OBKLADOCH POUŽÍŤ V NÁROŽIACH A KÚTOCH PVC PROFILY
- POD OBKLAD A DLAŽBU, VO WC ZHOTOVÍŤ NÁTER SANIFLEX ROHVVYSTUŽIŤ SIETKOU
- STYK ZARIADOVACIEHO PREDMETU A OBKLADU VYTMELIŤ SILIKÓNOVÝM TMELOM
- STAVEBNÉ ÚPRAVY PRE PROFESIE REALIZOVAŤ POD?A VÝKRESOV JEDNOTLIVÝCH PROFESIÍ
- TECHNICKÉ VYBAVENIE PRÍPRAVNE (108) A VÝDAJNE (106) DODÁVKA A MONTÁŽ PRENAJÍ
- PODLAHY ODDELIŤ OD STIEN POLYSTYRÉNOM HR.10MM
- PARAPETNÉ DOSKY SÚ PLASTOVÉ
- VŠETKY ROHY OPATRIŤ OCE?OVÝMI ROHOVÝMI PROFILMI POD OMIETKU

SAĎA ČÍSLA:

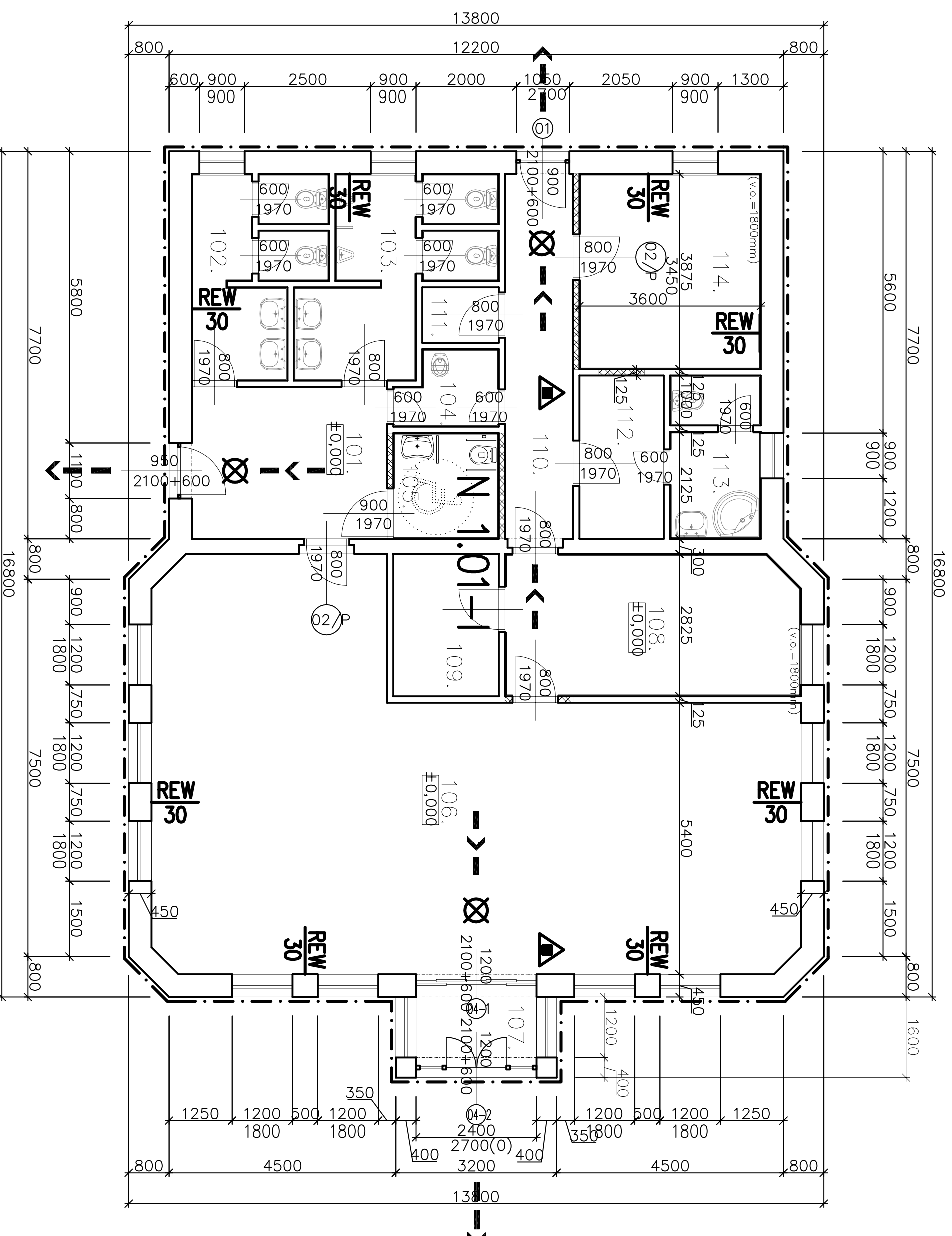

±0,000 = ±0,000 EXIST. PODLAHE = 304,10 m.n.m. Bpv

PROJEKT V ROZSAHU PRE REALIZÁCIU STAVBY

Názov stavby: STAVEBNÉ ÚPRAVY OBJEKTU HYGIENICKÉHO

VYBAVENIA A OBČERSTVENIA NA
ODPOČÍVADLE PREDMIER VPRAVO

Investor: Národná diaľničná spoločnosť, a.s.,
Mlynské nivy 45, 821 09 Bratislava

Miesto stavby: Ďiaľnica D1, odpočívadlo PREDMIER - vpravo

Stupeň projektu: Projekt pre realizáciu stavby

Autor: ing.arch. Sobčák Jozef

Zodp. projektant: Ivan Žiak

Stavebný objekt: SO 01 -OBJEKT OBČERSTVENIA

Názov výkresu: PÔDORYS 1.NP - NOVÝ STAV

SOBČÁK
ARCHITECTURA
DESIGN

ing. arch. Jozef Sobčák
adresa: Byčická 16, 010 01 Žilina
tel.: 00421 907 839485
e-mail: jozefsobcak@gmail.com

Profesia: PBS

Dátum: 02/2015

Mierka: 1:75

Zakázka: 10-03_2014

Číslo výkresu: 2